

UNTER DEM MEER

Welche 2 Quallen sind identisch? Findest du sie?

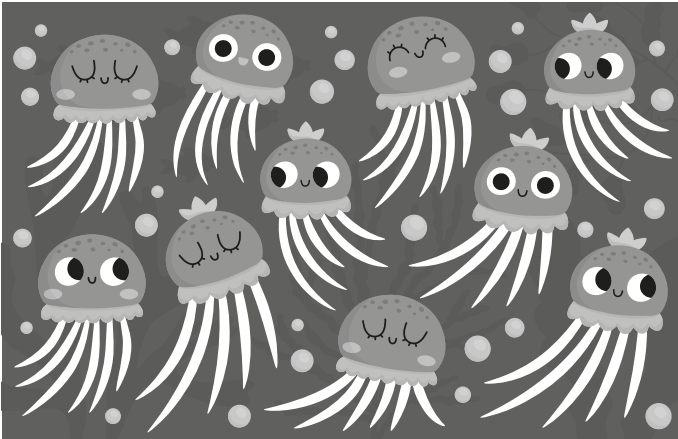

FINDEST DU DEN WEG DURCH DAS SEE-PFERDCHEN-LABYRINTH?

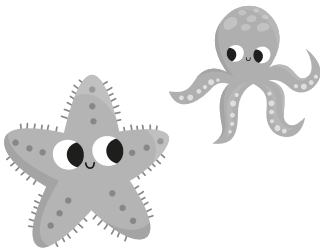
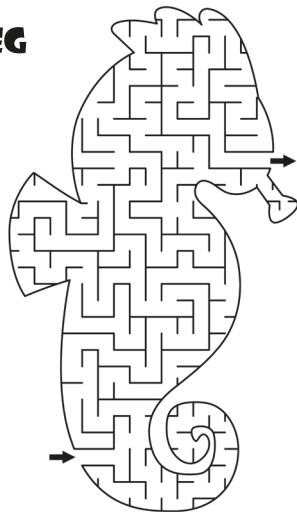

WELCHER FISCH FRISST WAS?

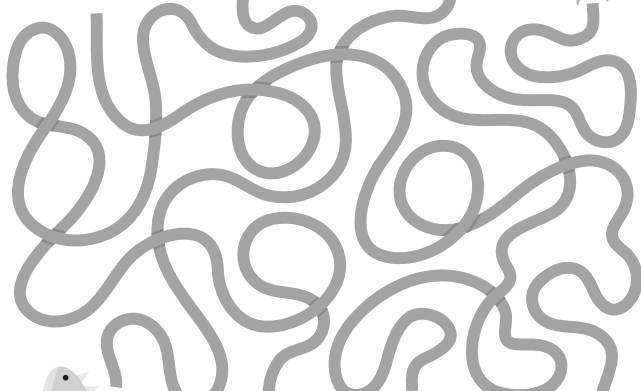
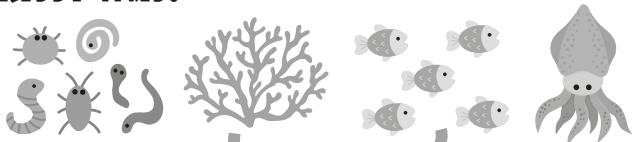

Erscheinungsort

Alb-Donau-Kreis

- Amstetten
- Beimerstetten
- Bernstadt
- Dornstadt
- Heusteige
- Lonsee
- Unteres Lonetal
- Von Alb bis Lone
- Westerstetten

Stadt Ulm

- Eggingen
- Einsingen
- Ermingen
- Gögglingen & Donaustetten
- Jungingen
- Lehr & Mähringen
- Unterweiler

Anzeigen-Bestellschein

<input type="checkbox"/>	einseitig	Preis/mm	€ 0,80* MwSt.
<input type="checkbox"/>	zweiseitig	Preis/mm	€ 1,60* MwSt.
gewünschte Höhe in mm (Minimum 30 mm)			
Gestaltung Anzeige		€ 7,50* MwSt.	

Korrekturabzug per Fax/E-Mail

E-Mail: _____

Erscheinungswoche/n

--	--	--	--	--	--

Zusatzkosten bei Chiffre-Anzeigen:

€ 8+ MwSt.

Anzeigentext

Bestellschein auch online:
www.zipperlen.green

Rechnungsanschrift

Die allgemeinen Geschäftsbedingungen sowie die kompletten Media-Daten stehen unter www.zipperlen.green

Name/Vorname _____ Firma _____

Straße _____ PLZ/Ort _____

SEPA-Basislastschrift-Mandat (Einzugsermächtigung)

Gläubiger-Identifikationsnummer: **DE30ZZ00000356098**
Mandatsreferenznummer: **Ihre Anzeigen-Rechnungsnummer**

Ich ermächtige / wir ermächtigen die Druck & Medien Zipperlen GmbH, Zahlungen der Anzeigen-Rechnungen von meinem / unserem Konto mittels Lastschrift einzuziehen. Zugleich weise ich / weisen wir mein / unser Kreditinstitut an, die von der Druck & Medien Zipperlen GmbH auf mein / unser Konto gezogene Lastschriften einzulösen.

Die Druck & Medien Zipperlen GmbH ist berechtigt, dem Auftraggeber die Vorabinformation ("Pre-Notification") mit einer Frist von 2 Tagen vor Fälligkeit zuzusenden. Der Einzug erfolgt 3 Tage nach Rechnungsstellung.

Hinweis: Ich kann innerhalb von acht Wochen, beginnend mit dem Belastungsdatum, die Erstattung des belasteten Betrages verlangen.

Es gelten dabei die mit meinem Kreditinstitut vereinbarten Bedingungen. Für Rücklastschriften, die vom Kunden verursacht wurden, berechnen wir eine Gebühr von 5,- Euro für die Nachbelastung.

Kreditinstitut: _____

DE _____

IBAN: _____

Ort: _____ Datum: _____ Unterschrift Kontoinhaber: _____

Werbung



Öchsler GmbH

Kunst- und Bauglaserei

Dorfstraße 14a Tel.: 07308 5923
89278 Nersingen www.glaserei-oechsler.de

Reparaturverglasungen | Glastüren | Spiegel
Glazuschnitte | Umglasungen | Vordächer
Küchenrückwände | Ganzglasduschkabinen

Scheible Bestattungen e.K.

Blumenstraße 16
89183 Holzkirch
Tel. 07340-96970

www.scheible-bestattungen.de

Tag und Nacht erreichbar (auch an Sonn- und Feiertagen)

Selbstverständlich sind wir bei einem aktuellen Trauerfall
zu jeder Zeit in vollem Umfang für Sie da.



ZIPPERLEN



Wir drucken mehr als Ihr Blättle. Folgen Sie uns

SING



Inner Wheel Club Ulm

PLAY

DANCE

Benefizkonzert

zugunsten von Kinderlachen e.V.*

Freitag, 3. Mai 2024, 19 Uhr

Pauluskirche, Ulm

Mitwirkende

Kinder- und Jugendchor der Ulmer Spatzen
Ensemble der Jungen Bläserphilharmonie Ulm
HipHop und Steptanz, dansarts ballett centrum ulm
Percussion Ensembles, Musikschule Ulm
Dascha Klimas, Klavier
Saxophonquartett, Musikschule Ulm

Der Eintritt ist frei!

Veranstalter: Inner Wheel Hilfe e.V. Ulm / www.ulm.innerwheel.de



UWE RUTSCH

WEIHERGASSE 9 | 89192 RAMMINGEN
TEL: 0179 - 41 77 665
INFO@RUTSCH-SERVICE.DE

Hubsteiger- & Baggerarbeiten | Pflasterarbeiten
Tiefbau | Großprojektbetreuung | Dach- & Hof-
reinigungen | Gärtnerarbeiten | Obstbaumschnitt
Baum- & Heckenschnitt | Winterdienst

WWW.ZIPPERLEN.GREEN



GREEN
PRINT

gedruckt auf
100% Recyclingpapier

SAMMELN. BÜNDELN. DANKE.



Unterstützen Sie die Vereins- und
Jugendarbeit bei der nächsten
Altpapiersammlung
mit Ihrem Altpapier!

BESORG'S DIR



mehrfach!

Mehrweg ist einfach mehrfach mega.
Frag nach & besorg's Dir!
#BesorgsDirMehrfach



Informiere Dich jetzt und hol' Dir
echten Mehrwert mit Mehrweg 2go!
mehrwegulm.de



ulm



EBU



DEHOGA



Metzgerei Brenner
Heiße Theke | Partyservice

Tomerdinger Straße 6
89160 Dornstadt
Telefon (0 73 48) 92 82 09
Fax (0 73 48) 92 82 10

**Sehr verehrte Kunden,
für dieses Wochenende 18.04. - 20.04.2024
haben wir für Sie folgende Fleisch- und
Wurstwaren im Angebot:** (solange der Vorrat reicht)

Schweinebraten, mager	1 kg	€	10,50
Luftgetrocknete Salami	100 g	€	1,81
Nussschinken	100 g	€	1,51
Paprikalyoner	100 g	€	1,31
Ungarische Paprikawurst	100 g	€	1,21
Zwiebelleberwurst	Paar	€	1,15

Die Schweine kommen von Bauer Glöggl, Tomerdingen und von Bauer Stolz, Böttingen.

Wir schlachten noch selbst.

Unsere Empfehlung zum Wochenende:

- Cordon bleu, Cordon bleu nach Ratsherren Art, Puten-Cordon bleu

Bitte beachten Sie unsere geänderten

Ladenöffnungszeiten (montags geschlossen).

www.metzgerei-brenner-dornstadt.de

GUT – BESSER – BRENNER

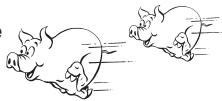

**LIEBEVOLLE 24-STUNDEN-PFLEGE
UND BETREUUNG AUS OSTEUROPA**

über
10 Jahre
Erfahrung

DIANNA 24
im Alter daheim

- Persönlich, engagiert und zuverlässig
- 100% legal



DIANNA 24 – IM ALTER DAHEIM

Ansprechpartner: Anna Löwenstein
Beratung: 07340 252 99 77 oder
07340 252 99 99
E-Mail: info@dianna24.de
Rufen Sie uns an! Wir freuen uns auf Sie!
www.dianna24.de

ERKA
HAUSTÜREN · FENSTER · GARAGENTORE

**HAUSTÜREN
TORE
FENSTER**

Montage durch
geschulte
Fachmonteure

• Beratung • Verkauf • Montage • Kundendienst •

Hermann-Köhl-Straße 4 Telefon (0 73 48) 2 41 68
89160 Dornstadt-Himmelweiler Telefax (0 73 48) 96 66 61
info@erka-dornstadt.de · www.erka-dornstadt.de

Tag der offenen Tür
20./21. April
10.00 - 17.00 Uhr

HOLLA
DIE HEUFEE



HEU 7€
ca. 2,5 KG

KLEINTIER-HEU & STROH

von schwäbischen Streuobstwiesen & Feldern

Immer donnerstags kostenlose Lieferung an Ihre Haustüre*

Bestellung unter: Tel: 0172 7194956 Mail: info@heufee.de

*im Verteilgebiet der Mitteilungsblätter

STROH 5€
ca. 1,5 KG

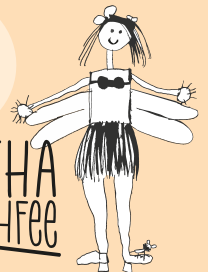

**KATHA
STROHFEE**

Gugelfuß/Mayer GbR, Im Mittelbühl 36, 89160 Dornstadt

**ES SCHEINT
ES BRINGT
GELD!**

**FEBE FRAGEN
KOHLE SPAREN
07344 16 99 720**

sonnenenergie – jetzt oder nie!

FETZER & BERTSCH ENERGIE GMBH, 89155 ERBACH-RINGINGEN

febe

WWW.FEBE-ENERGIE.DE